

**CREDITI ECM**

L'attività istituzionale di preparazione professionale è inserita nel "Programma di Formazione Continua" del Ministero della Salute (ECM). La presenza sarà verificata tramite scheda di valutazione e questionario di apprendimento, che dovranno essere compilati e restituiti alla Segreteria Organizzativa al termine dei lavori. Gli attestati ECM saranno inviati successivamente alla conclusione delle attività.

**MODALITÀ DI ISCRIZIONE**

L'iscrizione, riservata ai soli Medici e Soci Aderenti tesserati FMSI, è gratuita. Essendo stata programmata, ai fini del riconoscimento dei crediti ECM, la partecipazione di un numero massimo di 35 iscritti, si prega effettuare una **pre-registrazione**, inviando la propria **scheda di iscrizione** entro il **21/06/2014** via e-mail a: [cr.lazio@fmsi.it](mailto:cr.lazio@fmsi.it) o [atlantico053@gmail.com](mailto:atlantico053@gmail.com)

**ATTESTATO DI PARTECIPAZIONE**

L'attestato di partecipazione sarà consegnato a tutti i partecipanti regolarmente iscritti che ne faranno richiesta presso il desk della Segreteria Organizzativa al termine dei lavori.

**PER INFORMAZIONI**

**Presidente Comitato Regionale Lazio FMSI**

Dott. Italo Guido RICAGNI

@ [cr.lazio@fmsi.it](mailto:cr.lazio@fmsi.it) ■ t. 338.1803388

**Coordinatore Formazione Regione Lazio FMSI**

Dott. Massimo GIGLI

@ [atlantico053@gmail.com](mailto:atlantico053@gmail.com)

**INFORMAZIONI LOGISTICHE**

L'attività istituzionale di preparazione professionale su "La valutazione dell'apparato respiratorio in ambito medico-sportivo" organizzata dal **Comitato Regionale Lazio FMSI** si terrà presso:

**CPO «Giulio Onesti» - Aula n. 1**

**Largo Giulio Onesti, 1 - Roma**

**COME ARRIVARE IN AUTO**

Il CPO, intitolato a «Giulio Onesti», fondatore a primo Presidente del CONI, si trova nella zona Nord di Roma compresa tra l'ansa del Tevere attraversata dalla Via Olimpica (che in direzione centro prosegue come Via del Foro Italico) ed il quartiere Parioli. L'ingresso è lungo la Via dei Campi Sportivi, nelle vicinanze della linea ferroviaria Roma Nord.

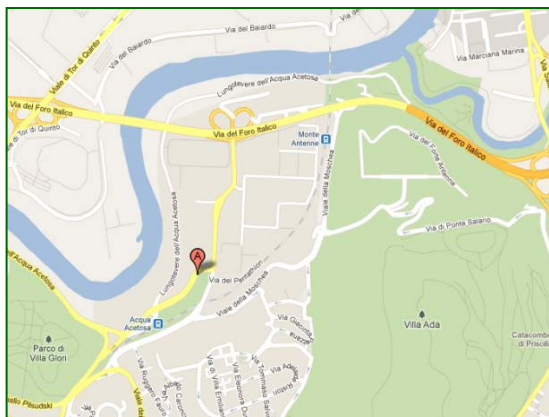
**SISTEMAZIONI ALBERGHIERE:**

Per informazioni sulla logistica e sull'hotel convenzionato, contattare il Dott. Massimo GIGLI:

@ [atlantico053@gmail.com](mailto:atlantico053@gmail.com)



Federazione Medico Sportiva Italiana

Comitato Regionale Lazio

## LA VALUTAZIONE DELL'APPARATO RESPIRATORIO IN AMBITO MEDICO-SPORTIVO

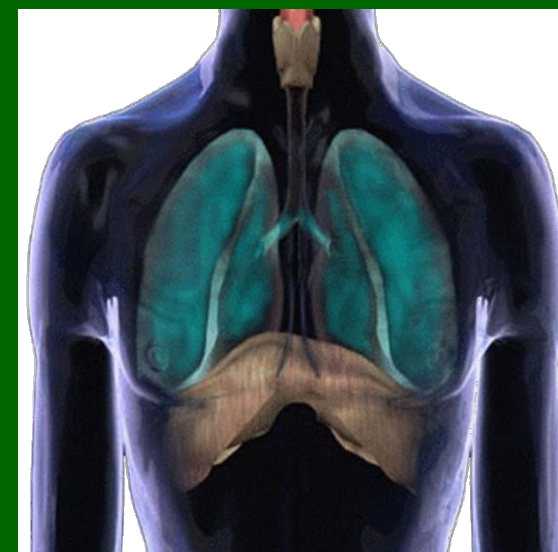

**ROMA**  
28 GIUGNO 2014

## Cari Soci e Colleghi,

L'attività istituzionale di preparazione professionale su "La valutazione dell'apparato respiratorio in ambito medico-sportivo" che si terrà a Roma rientra nell'ambito dell'aggiornamento voluto dalla FMSI e proposto ai propri iscritti.

L'obiettivo è l'aggiornamento in ambito pneumologico per la valutazione dell'atleta e per una corretta ed esauriente esecuzione dell'esame spirometrico.

Presidente dei lavori  
**Dottor Italo Guido RICAGNI**  
 Presidente CR Lazio FMSI

## PRESENTAZIONE DEL CORSO

Ore 08.30 Registrazione dei partecipanti

Ore 08.45 Presentazione del Corso e saluti

Italo Guido RICAGNI  
 Presidente CR Lazio FMSI

Massimo GIGLI  
 Coordinatore Regionale della  
 Formazione Lazio FMSI

*Il corso sarà tenuto dal **Prof. Antonio TODARO**, pneumologo dell'Istituto di Medicina e Scienza dello Sport di Roma.*

## SESSIONE I -LA SPIROMETRIA

Ore 09.00 Elementi di meccanica respiratoria

Ore 09.20 Volumi e flussi polmonari

Ore 09.40 Gli spirometri

Ore 10.00 Modalità di esecuzione dell'esame spirometrico

Ore 10.20 Interpretazione dei dati spirometrici

Ore 10.40 Discussione

Ore 11.00 Coffe Break

## SESSIONE II - LA DIAGNOSTICA FUNZIONALE -LE SINDROMI DISVENTILATORIE

Ore 11.30 La sindrome disventilatoria restrittiva

Ore 11.50 La sindrome disventilatoria ostruttiva

Ore 12.10 I test broncodinamici per la diagnosi funzionale

Ore 12.30 Discussione

Ore 12.50 Lunch

## SESSIONE III -PROVE PRATICHE

Ore 14.00 Prove pratiche con spirometro

## SESSIONE IV - CRITERI DI IDONEITÀ MEDICO-SPORTIVA AGONISTICA IN AMBITO PNEUMOLOGICO

Ore 16.00 L'idoneità

Ore 16.30 La non idoneità

Ore 17.00 Presentazione dei dati clinici

Ore 17.30 Questionario ECM e consegna attestati di partecipazione

Ore 17.45 Fine del Corso

