

**CREDITI ECM**

Il Corso è inserito nel Programma di Formazione Continua del Ministero della Salute (ECM). La presenza sarà verificata tramite scheda di valutazione e questionario di apprendimento, che dovranno essere compilati e restituiti alla Segreteria Organizzativa al termine del Corso. Gli attestati ECM saranno inviati successivamente al Convegno.

**MODALITÀ DI ISCRIZIONE**

L'iscrizione al corso di formazione, riservata ai soli Medici tesserati FMSI, è gratuita. Si prega effettuare una pre-registrazione comunicando il proprio nominativo alla Segreteria Organizzativa  
AIM Group - AIM Congress - Sede di Roma  
Via Flaminia 1068-00189 Roma  
Tel. 06.33.05.31 - Fax 06.233.25.622  
e-mail: [ConvegnoLecco@aimgroup.eu](mailto:ConvegnoLecco@aimgroup.eu)

**ATTESTATO DI PARTECIPAZIONE**

L'attestato di partecipazione sarà consegnato a tutti i partecipanti regolarmente iscritti che ne faranno richiesta presso il desk della Segreteria Organizzativa al termine dei lavori congressuali.

**PER INFORMAZIONI****Comitato Regionale Lombardo**

Referente Dr. Carlo Ferracini - Cell.: 335.69.44.666

**Segreteria Organizzativa**

AIM Group - AIM Congress - Sede di Roma  
Via Flaminia 1068 - 00189 Roma  
Tel. 06.33.05.31-Fax 06.233.25.622  
e-mail: [ConvegnoLecco@aimgroup.eu](mailto:ConvegnoLecco@aimgroup.eu)

**SEDE DEL CORSO FMSI****Comitato Regionale Lombardia**

LECCO - HOTEL NH PONTEVECCHIO

Via: Azzone Visconti nr. 84, Lecco

Tel.: 0341.23.80.00

**AMS di riferimento:**

**AMS Lecco** Tel.: 0341.42.19.11 - Fax 0341.42.19.11

**AMS Como** Tel.: 02.96.34.37.94 - Fax 02.96.74.01.51

**COME ARRIVARE IN AUTO**

Da Milano: ss36 oppure tangenziale est seguire indicazioni per Lecco Da Bergamo: autostrada MI-VE, sp 639

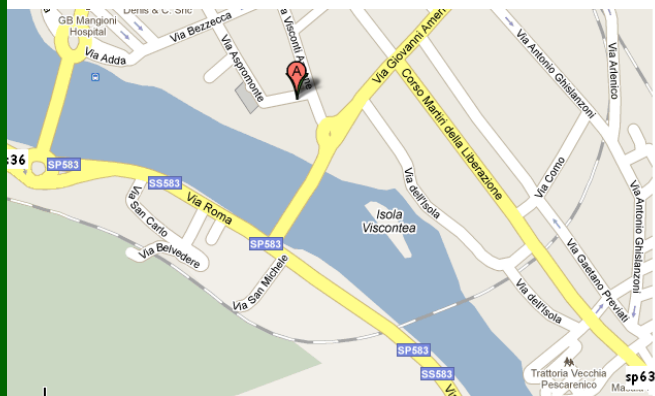
**INFORMAZIONI LOGISTICHE**

Per informazioni sulla logistica contattare:

AMS di LECCO

dal lunedì al venerdì, dalle 15:00 alle 18:00

Tel.: 0341.42.19.11



Federazione Medico Sportiva Italiana

Comitato Regionale Lombardia

## LA VALUTAZIONE DELL'APPARATO RESPIRATORIO IN AMBITO MEDICO-SPORTIVO

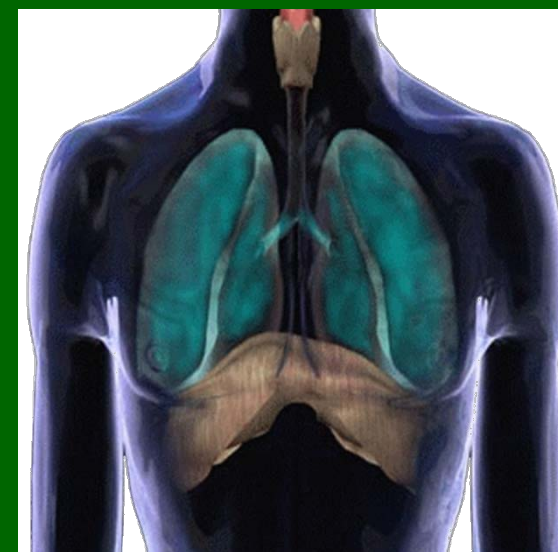

# LECCO

17 APRILE 2010

## Cari Soci e Colleghi,

Il corso viene organizzato dalla FMSI nell'ambito del programma di formazione.

L'obiettivo è l'aggiornamento in ambito pneumologico per la valutazione dell'atleta e per una corretta ed esauriente esecuzione dell'esame spirometrico.

Presidente del Corso

Prof. Emilio Rovelli

Presidente Comitato Regionale  
FMSI Lombardia

Dr. Paolo Amaddeo

Coordinatore Regionale della formazione per la  
Lombardia

PRESENTAZIONE DEL CORSO

### PRESENTAZIONE DEL CORSO

Ore 08.30 Registrazione dei partecipanti

Ore 08.45 Presentazione del Corso  
Prof. Emilio Rovelli  
Presidente Comitato Regionale  
FMSI Lombardia

Dr. Paolo Amaddeo  
Coordinatore Regionale della  
formazione per la Lombardia

Il corso sarà tenuto dal  
prof. **ALBINO ROSSI**  
Docente Scuola di Specialità Medicina dello Sport  
Università di Pavia.

PROGRAMMA DEL CORSO

### SESSIONE I -LA SPIROMETRIA

Ore 09.00 Elementi di meccanica respiratori

Ore 09.20 Volumi e flussi polmonari

Ore 09.40 Gli spirometri

Ore 10.00 Modalità di esecuzione dell'esame spirometrico

Ore 10.20 Interpretazione dei dati spirometrici

Ore 10.40 Discussione

Ore 11.00 Coffe Break

PROGRAMMA DEL CORSO

### SESSIONE II - LA DIAGNOSTICA FUNZIONALE -LE SINDROMI DISVENTILATORIE

Ore 11.30 La sindrome disventilatoria restrittiva

Ore 11.50 La sindrome disventilatoria ostruttiva

Ore 12.10 I test broncodinamici per la diagnosi funzionale

Ore 12.30 Discussione

Ore 12.50 Lunch

### SESSIONE III -PROVE PRATICHE

Ore 14.00 Prove pratiche con spirometro

### SESSIONE IV - CRITERI DI IDONEITÀ MEDICO-SPORTIVA AGONISTICA IN AMBITO PNEUMOLOGICO

Ore 16.00 L'idoneità

Ore 16.30 La non idoneità

Ore 17.00 Presentazione dei dati clinici

Ore 17.30 Questionario e consegna attestati

Ore 17.45 Fine del Corso

