

CREDITI ECM

Il Corso è inserito nel Programma di Formazione Continua del Ministero della Salute (ECM). La presenza sarà verificata tramite scheda di valutazione e questionario di apprendimento, che dovranno essere compilati e restituiti alla Segreteria Organizzativa al termine del Corso. Gli attestati ECM saranno inviati successivamente alla conclusione del Corso.

MODALITÀ DI ISCRIZIONE

L'iscrizione al corso di formazione, riservata ai soli Medici tesserati FMSI, è gratuita. Essendo stata programmata, ai fini del riconoscimento di **n°7 crediti ECM**, la partecipazione di un numero massimo di 40 iscritti, si prega effettuare una **pre-registrazione entro il 25/10/2010** comunicando il proprio nominativo tramite e-mail a:
cr.sicilia@fmsi.it - ams.ragusa@fmsi.it
 e/o giovanni_alberti@libero.it

ATTESTATO DI PARTECIPAZIONE

L'attestato di partecipazione sarà consegnato a tutti i partecipanti regolarmente iscritti che ne faranno richiesta presso il desk della Segreteria Organizzativa al termine dei lavori.

PER INFORMAZIONI**Comitato Regionale Sicilia**

Via: Cifali n.71 c/o Stadio Cibali - Catania
 Tel. - Fax.: 095.359900 - cr.sicilia@fmsi.it

AMSD Ragusa

Via: dei Platani nr.178 - Ragusa
 Referente: Dr. Gaetano Iachelli, Cell.: 339.6523242

Segreteria Organizzativa Microseventi

Tel.: 0932.253361 - Fax: 0932.253361
 e-mail: info@microseventi.it

**SEDE DEL CORSO FMSI****Comitato Regionale Sicilia**

Città: Catania - Via: Cifali n.71 c/o Stadio Cibali
 Tel. - Fax.: 095.359900

AMSD di riferimento: AMSD Ragusa

Città: Ragusa Via: dei Platani nr.178
 Tel.: 0932.641613 - Fax 0932.252694

Il Corso si svolgerà presso la Scuola di Sport CONI Via Magna Grecia (Cont. Via Psaumida)
 Tel.: 0932.666415 - Fax 0932.666415

**COME ARRIVARE IN AUTO**

SS194 Strada Statale Sud Occidentale Sicula/SS115 l'uscita verso S. Croce Camerina/Ragusa. Svolta a destra verso Via Ettore Fieramosca. Prosegui dritto su Via Ettore Fieramosca. Svolta a destra in Via Avvocato Giovanni Alberto Cartia. Svolta a sinistra in Via Enrico Berlinguer. Alla rotonda, prendi l'uscita 1a e rimani su Via Enrico Berlinguer. Svolta a sinistra in Via Psaumida

**INFORMAZIONI LOGISTICHE & ALBERGHIERE**

Per informazioni sulla logistica e la sistemazione alberghiera, contattare la Segreteria Organizzativa Microseventi, Referente: Dr. Itria Schembari, Cell.: 339.6523242

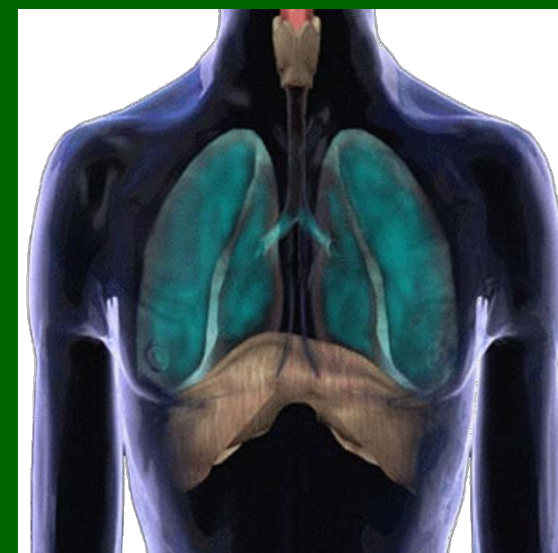

Federazione Medico Sportiva Italiana
 Comitato Regionale Sicilia
 AMSD di Ragusa

LA VALUTAZIONE DELL'APPARATO RESPIRATORIO IN AMBITO MEDICO-SPORTIVO

RAGUSA
 30 OTTOBRE 2010

Cari Soci e Colleghi,

Abbiamo il piacere di invitarvi al Corso di Formazione organizzato dalla FMSI, riservato esclusivamente ai Soci tesserati in regola con la quota associativa per l'anno in corso.

L'appuntamento scientifico riveste grande importanza per tutti i medici sportivi che quotidianamente si ritrovano ad affrontare problematiche pneumologiche non solo in atleti agonisti e non agonisti, ma anche in soggetti che svolgono attività motoria o che intendano iniziare un training fisico a scopo preventivo-terapeutico.

Si invitano gli interessati a seguire attentamente le indicazioni per l'iscrizione e si raccomanda la puntualità nell'orario di inizio.

In attesa di accogliervi personalmente, ci è gradita l'occasione per inviare affettuosi saluti.

Il Presidente del Corso

Dott. Gennaro La Delfa
Presidente del Comitato Regionale FMSI Sicilia

I Coordinatori del Corso

Dott. Giovanni Alberti
Coordinatore Regionale Sicilia della Formazione

Dott. Gaetano Iachelli
Presidente AMSD di Ragusa



PRESENTAZIONE DEL CORSO

Ore 08.30	Registrazione dei partecipanti
Ore 08.45	Presentazione del Corso Dott. Gennaro La Delfa <i>Presidente Comitato Regionale FMSI Sicilia</i> Dott. Giovanni Alberti <i>Coordinatore Regionale Sicilia della Formazione</i> Dott. Gaetano Iachelli <i>Presidente AMSD di Ragusa</i>

Il Corso sarà tenuto dal Prof. Antonio Todaro, pneumologo dell'Istituto di Medicina e Scienza dello Sport di Roma.

SESSIONE I -LA SPIROMETRIA

Ore 09.00	Elementi di meccanica respiratoria
Ore 09.20	Volumi e flussi polmonari
Ore 09.40	Gli spirometri
Ore 10.00	Modalità di esecuzione dell'esame spirometrico
Ore 10.20	Interpretazione dei dati spirometrici
Ore 10.40	Discussione
Ore 11.00	Coffe Break



SESSIONE II - LA DIAGNOSTICA FUNZIONALE -LE SINDROMI DISVENTILATORIE

Ore 11.30	La sindrome disventilatoria restrittiva
Ore 11.50	La sindrome disventilatoria ostruttiva
Ore 12.10	I test broncodinamici per la diagnosi funzionale
Ore 12.30	Discussione
Ore 12.50	Lunch

SESSIONE III -PROVE PRATICHE

Ore 14.00	Prove pratiche con spirometro
-----------	-------------------------------

SESSIONE IV - CRITERI DI IDONEITÀ MEDICO-SPORTIVA AGONISTICA IN AMBITO PNEUMOLOGICO

Ore 16.00	L'idoneità
Ore 16.30	La non idoneità
Ore 17.00	Presentazione dei dati clinici
Ore 17.30	Questionario e consegna attestati
Ore 17.45	Fine del Corso

