

CREDITI ECM

L'attività istituzionale di preparazione professionale è inserita nel "Programma di Formazione Continua" del Ministero della Salute (ECM). La presenza sarà verificata tramite scheda di valutazione e questionario di apprendimento, che dovranno essere compilati e restituiti alla Segreteria Organizzativa al termine dei lavori. Gli attestati ECM saranno inviati successivamente alla conclusione delle attività.

MODALITÀ DI ISCRIZIONE

L'iscrizione, riservata ai soli Medici e Soci Aderenti tesserati FMSI, è gratuita. Essendo stata programmata, ai fini del riconoscimento dei crediti ECM, la partecipazione di un numero massimo di 50 iscritti, si prega effettuare una **pre-registrazione**, inviando la [scheda di iscrizione](#) entro il **03/05/2014** via e-mail a: gbozzetti@alice.it

ATTESTATO DI PARTECIPAZIONE

L'attestato di partecipazione sarà consegnato a tutti i partecipanti regolarmente iscritti che ne faranno richiesta presso il desk della Segreteria Organizzativa al termine dei lavori.

PER INFORMAZIONI

Presidente Comitato Regionale Lombardia FMSI

Dott. Paolo AMADDEO

@ cr.lombardia@fmsi.it

Coordinatore Formazione Regione Lombardia FMSI

Dott. Carlo GUARDASCIONE

@ c.guarda@libero.it

Presidente AMS Cremona FMSI

Dott. Giovanni Bozzetti

@ gbozzetti@alice.it

INFORMAZIONI LOGISTICHE

L'attività istituzionale di preparazione professionale su "La valutazione dell'apparato respiratorio in ambito medico-sportivo" organizzata dal **Comitato Regionale FMSI Lombardia** si terrà presso:

Cremona Palace Hotel

Viale Castelleone,62 - Costa Sant'Abramo
26022 Castelveverde - Cremona

COME ARRIVARE IN AUTO

Da Milano, SP 41 «Paullese» 4,5 km prima di Cremona, si incontra il Cremona Palace Hotel sulla sinistra. Dalla A21 e da tutte le direzioni immettersi sulla tangenziale (Via N. Sauro) e seguire le indicazioni per Mi. Lasciata la Tangenziale per la SP41, dopo 4,5 km sulla destra.

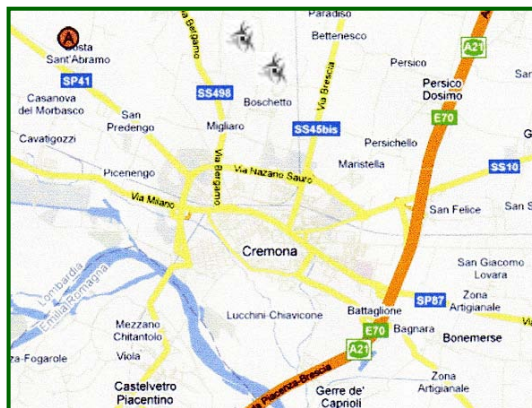

SISTEMAZIONI ALBERGHIERE:

Per informazioni sulla logistica e sull'hotel convenzionato, contattare direttamente il Cremona Palace Hotel al nr. 0372 471374/96, specificando la partecipazione al Corso FMSI



Federazione Medico Sportiva Italiana

Comitato Regionale Lombardia

LA VALUTAZIONE DELL'APPARATO RESPIRATORIO IN AMBITO MEDICO-SPORTIVO

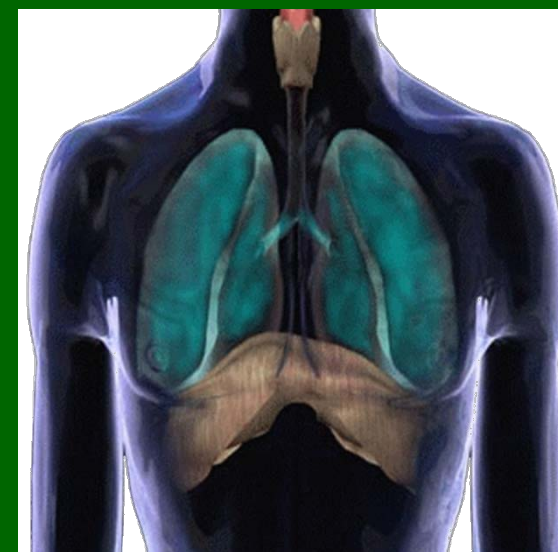

CREMONA
10 MAGGIO 2014

Cari Soci e Colleghi,

L'attività istituzionale di preparazione professionale su "La valutazione dell'apparato respiratorio in ambito medico-sportivo" che si terrà a Cremona rientra nell'ambito dell'aggiornamento voluto dalla FMSI e proposto ai propri iscritti.

L'obiettivo è l'aggiornamento in ambito pneumologico per la valutazione dell'atleta e per una corretta ed esauriente esecuzione dell'esame spirometrico.

Presidente dei lavori
Paolo AMADDEO
Presidente CR FMSI Lombardia

Carlo GUARDASCIONE
Coordinatore Regionale della Formazione FMSI Lombardia

Giovanni BOZZETTI
Presidente AMS Cremona FMSI

PRESENTAZIONE DEL CORSO

- Ore 08.30** Registrazione dei partecipanti
- Ore 08.45** Presentazione del Corso e saluti
Paolo AMADDEO
Presidente CR Lombardia FMSI
Carlo GUARDASCIONE
Coordinatore Formazione FMSI Lombardia
Giovanni BOZZETTI
Presidente AMS Cremona FMSI

*Il corso sarà tenuto dal **Prof. Antonio TODARO**, pneumologo dell'Istituto di Medicina e Scienza dello Sport di Roma.*

SESSIONE I -LA SPIROMETRIA

- Ore 09.00** Elementi di meccanica respiratoria
- Ore 09.20** Volumi e flussi polmonari
- Ore 09.40** Gli spirometri
- Ore 10.00** Modalità di esecuzione dell'esame spirometrico
- Ore 10.20** Interpretazione dei dati spirometrici
- Ore 10.40** Discussione
- Ore 11.00** Coffe Break

SESSIONE II - LA DIAGNOSTICA FUNZIONALE -LE SINDROMI DISVENTILATORIE

- Ore 11.30** La sindrome disventilatoria restrittiva
- Ore 11.50** La sindrome disventilatoria ostruttiva
- Ore 12.10** I test broncodinamici per la diagnosi funzionale
- Ore 12.30** Discussione
- Ore 12.50** Lunch

SESSIONE III -PROVE PRATICHE

- Ore 14.00** Prove pratiche con spirometro

SESSIONE IV - CRITERI DI IDONEITÀ MEDICO-SPORTIVA AGONISTICA IN AMBITO PNEUMOLOGICO

- Ore 16.00** L'idoneità
- Ore 16.30** La non idoneità
- Ore 17.00** Presentazione dei dati clinici
- Ore 17.30** Questionario ECM e consegna attestati di partecipazione
- Ore 17.45** Fine del Corso

